

2.2 ภาพถ่ายการดำเนินการตามมาตรการป้องกันและแก้ไขผลกระทบสิ่งแวดล้อม (ระยะก่อสร้าง บริเวณท่าเทียบเรือ C และท่าเทียบเรือ B)



ภาพที่ 2.1 รั้วแผ่นเหล็ก (Metal sheet)



ภาพที่ 2.2 พื้นที่เก็บวัสดุก่อสร้าง



ภาพที่ 2.3 รถบรรทุกคลุมผ้าใบ



ภาพที่ 2.4 บ่อล้างล้อรถบรรทุกก่อนออกจากพื้นที่ก่อสร้าง



ภาพที่ 2.5 ป้ายดับเครื่องยนต์ทุกครั้งที่จอดรอ



ภาพที่ 2.6 รถแบ็คโฮตักถ่านหิน สวิงให้เข้าเพื่อป้องกันการร่วงหล่นของถ่านหิน



ภาพที่ 2.7 พนักงานเก็บกวาดถ่านหิน



ภาพที่ 2.8 อุปกรณ์ก่อสร้างที่ก่อให้เกิดเสียงดังต่ำ เช่น รถขุด รถเครน ปั่นจั่น



ภาพที่ 2.9 ป้ายกำหนดให้กิจกรรมก่อสร้างที่ก่อให้เกิดเสียงดัง ต้องดำเนินการ
ในช่วงเวลา 08.00-18.00 น. เท่านั้น



ภาพที่ 2.10 ป้ายกำหนดความเร็วของรถบรรทุกสินค้า และป้ายจราจรในพื้นที่โครงการ

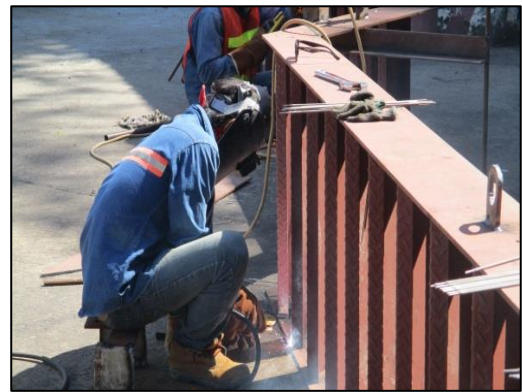

ภาพที่ 2.11 อุปกรณ์ป้องกันอันตรายส่วนบุคคล และพนักงานสวมใส่อุปกรณ์ป้องกันอันตรายส่วนบุคคล



ภาพที่ 2.12 ประชาสัมพันธ์ให้ประชาชนในพื้นที่ใกล้เคียงรับทราบตลอดช่วงการก่อสร้าง



ภาพที่ 2.13 ป้ายห้ามทิ้งเศษขยะลงสู่ท่อระบายน้ำและแหล่งน้ำสาธารณะ



ภาพที่ 2.14 ห้องส้วมถูกหลักสุขาภิบาล



ภาพที่ 2.15 ถังขยะแยกประเภทในพื้นที่ก่อสร้าง



ภาพที่ 2.16 พนักงานเก็บกวาดเศษวัสดุก่อสร้างที่ตกหล่นบนพื้นที่ก่อสร้าง



ภาพที่ 2.17 ม่านดักตะกอนป้องกันเศษดินหรือตะกอนดินตกลงสู่น้ำป่าสัก

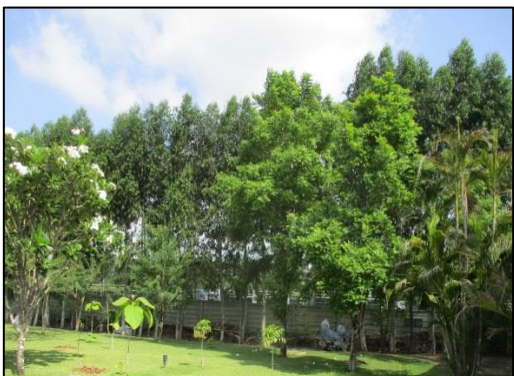

ภาพที่ 2.18 การดูแลรักษาต้นไม้ในพื้นที่สีเขียวของโครงการ



ภาพที่ 2.19 ป้ายห้ามคนงานก่อสร้างจับสัตว์น้ำ



ภาพที่ 2.20 ป้ายสถิติความปลอดภัย



ภาพที่ 2.21 ป้ายเตือนในบริเวณพื้นที่ก่อสร้าง

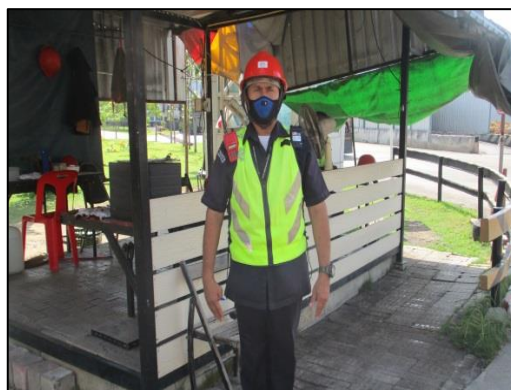

ภาพที่ 2.22 เจ้าหน้าที่อำนวยความสะดวกในการเข้า-ออกพื้นที่ก่อสร้างโครงการ

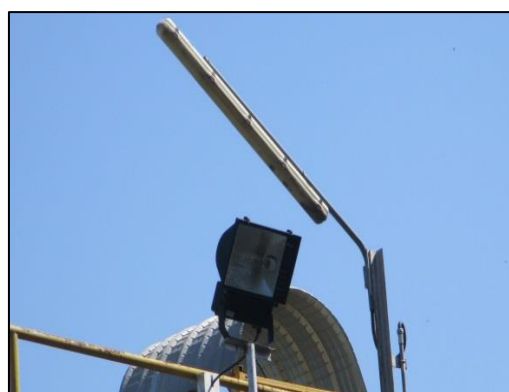

ภาพที่ 2.23 ติดตั้งระบบไฟฟ้าแสงสว่างบนท่าเทียบเรือ



ภาพที่ 2.24 รถคอนกรีตผสมเสร็จจากภายนอกโครงการ



ภาพที่ 2.25 ป้ายรณรงค์ปลูกจิตสำนึกให้คนงานก่อสร้างใช้น้ำอย่างประหยัด



ภาพที่ 2.26 ถังน้ำสำรองน้ำประปา



ภาพที่ 2.27 บ่อพักน้ำทิ้งของโครงการ



ภาพที่ 2.28 ผู้รับเหมาทำความสะอาดพื้นที่ก่อสร้าง



ภาพที่ 2.29 ป้ายห้ามระบายน้ำทิ้งออกสู่แม่น้ำป่าสัก และลำน้ำใกล้เคียงพื้นที่โครงการ



ภาพที่ 2.30 รถส่งต่อผู้ป่วยฉุกเฉิน และอุปกรณ์ปฐมพยาบาลเบื้องต้น



ภาพที่ 2.31 ป้ายและเครื่องหมายความปลอดภัยในบริเวณพื้นที่โครงการ



ภาพที่ 2.32 ป้ายห้ามสูบบุหรี่ และเขตพื้นที่สูบบุหรี่

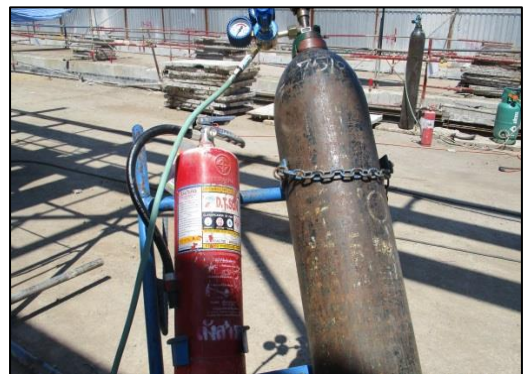

ภาพที่ 2.33 ถังดับเพลิงจุดที่มีงานเชื่อมโลหะ



ภาพที่ 2.34 ฝึกซ้อมการใช้อุปกรณ์ดับเพลิงและฝึกซ้อมอพยพหนีไฟ



ภาพที่ 2.35 ถังดับเพลิงชนิดผงเคมีแห้ง



ภาพที่ 2.36 เครื่องสูบน้ำสำหรับดับเพลิง

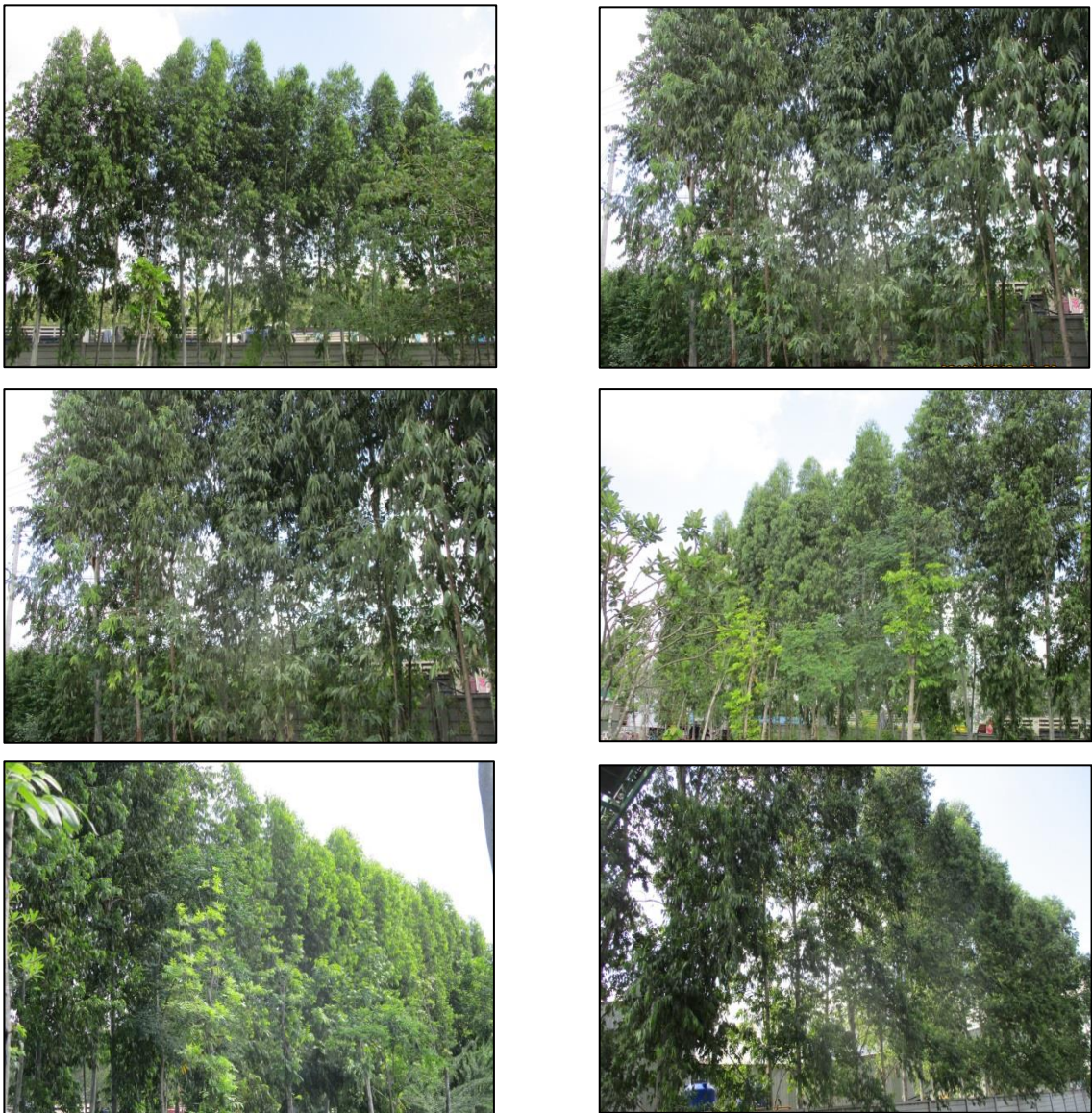

ภาพที่ 2.37 การปลูกต้นไม้ยืนต้นบริเวณริมรั้วพื้นที่โครงการ